Alto Sax 2

Popurrí Navideño

Orquesta Filarmónica de Bogotá

Centros Orquestales

Adeste Fideles

Moderato (♩=100)
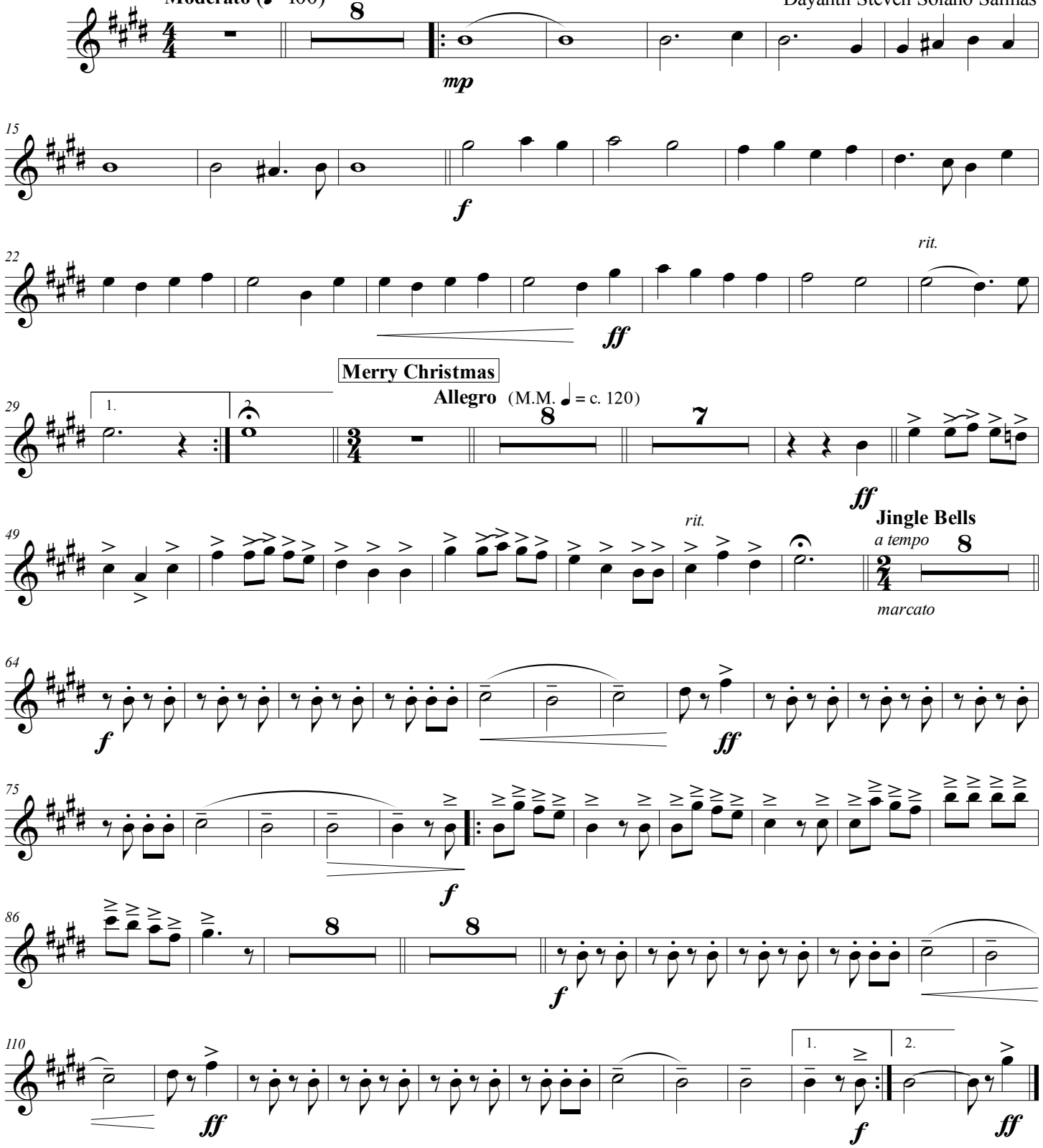
Arreglos e instrumentación:
Dayanth Steven Solano Salinas