FAITHFULNESS
GRANDE ES TU FIDELIDAD (D dur) HB 230 - William M. Runyan. 1923.
Versión Orquestal de José Armando Gutiérrez Catalani.
26 de junio de 2015 - Taller de Conducción Orquestal - Coral - HandChimes
Dedicado a Emilce Jacobchuk & Barby Barón.

Moderato Religioso (♩= *so*)
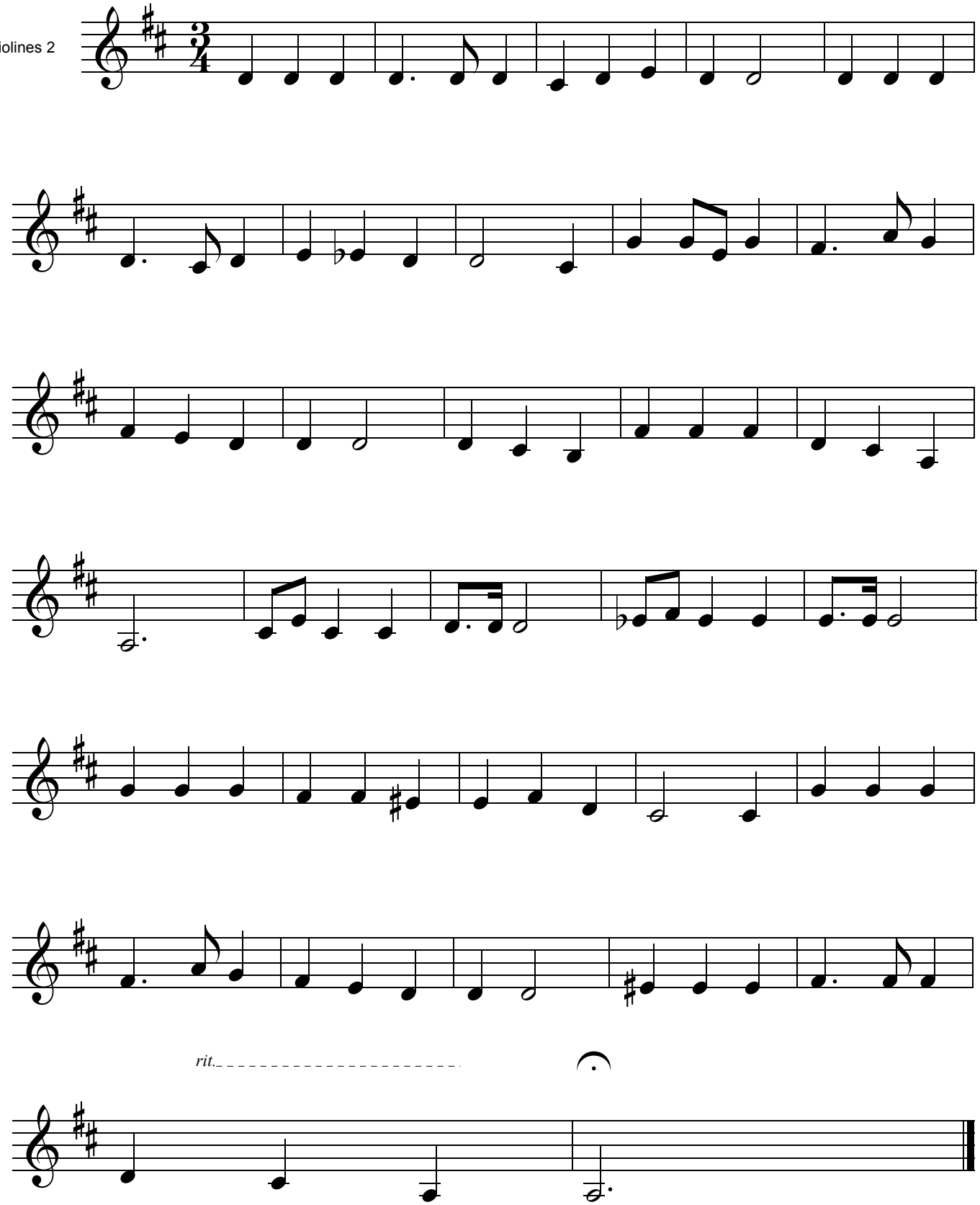
Violines 2